

FOTOCÓPIA DO ORIGINAL

20/02/2015
O Funcionário

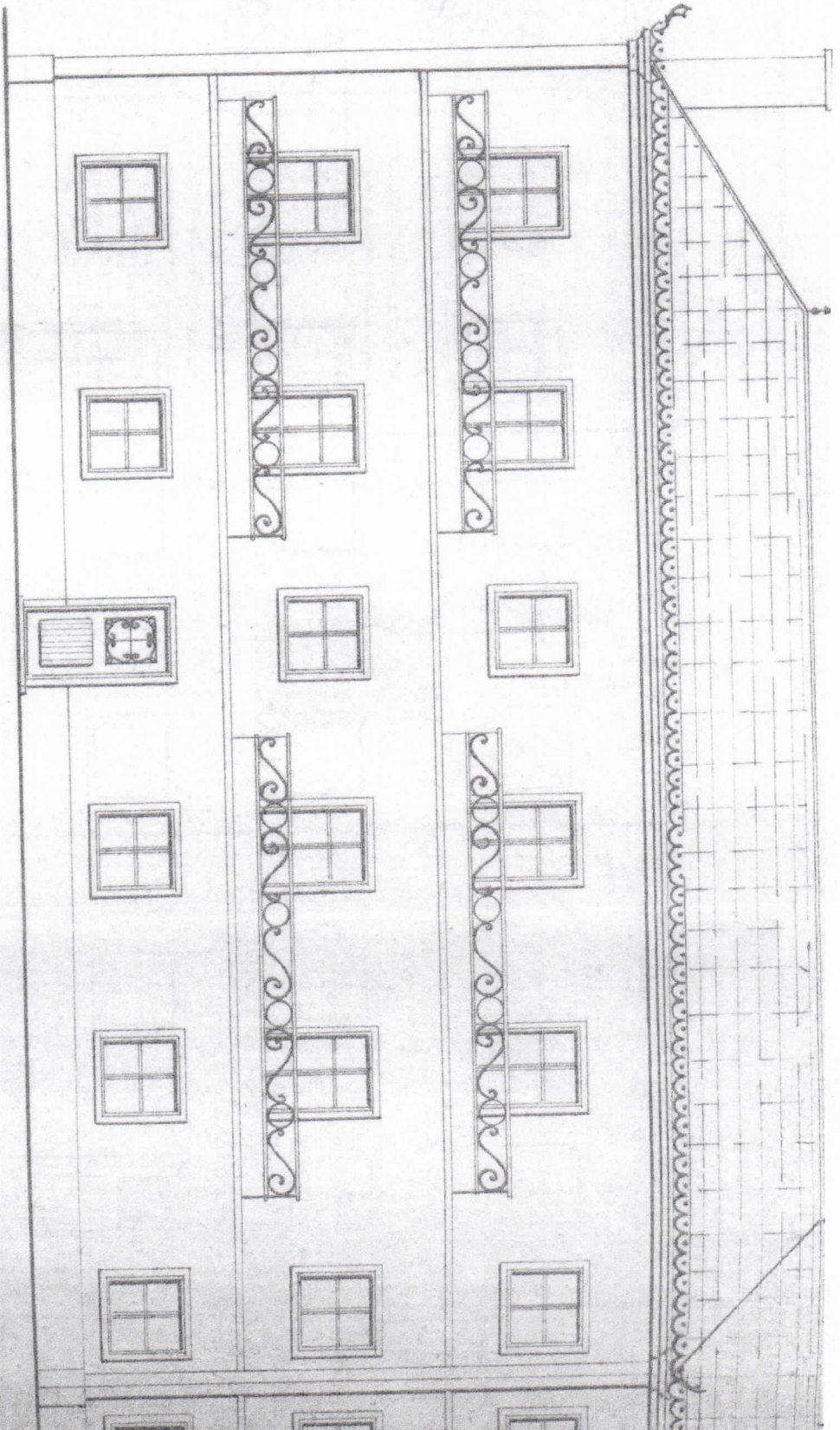
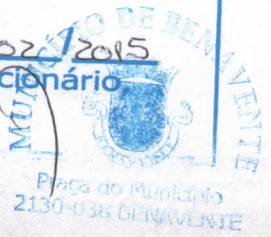

registo predial
online

Certidão Permanente

Código de acesso: GP-1453-36921-140501-002374

DESCRIÇÕES - AVERBAMENTOS - ANOTAÇÕES

URBANO

SITUADO EM: Benavente

Bairro de Santa Cruz 9

ÁREA TOTAL: 209 M2

MATRIZ n°: 1606

COMPOSIÇÃO E CONFRONTAÇÕES:

Rés-do-chão, primeiro e segundo andares -

Norte: Manuel António da Silva;

Sul e poente: Rua;

Nascente: Fernando David.

Desanexado do n° 5225 fls. 167 B-13.

(Reprodução da descrição)

O(A) Ajudante

Maria da Conceição de Sousa Pinto Dias

INSCRIÇÕES - AVERBAMENTOS - ANOTAÇÕES

Conservatória do Registo Predial de Nordeste

AP. 4576 de 2017/04/28 18:30:42 UTC - Aquisição

registado no Sistema em: 2017/04/28 18:30:42 UTC

BRANGE 2 PRÉDIOS

CAUSA : Compra

SUJEITO(S) ATIVO(S):

** IGUAL VALOR - CONSTRUÇÕES UNIPessoal LDA

NIPC 507872240

Sede: Rua Calouste Gulbenkian, n° 27, 2° direito, Alto do Seixalinho, Barreiro

SUJEITO(S) PASSIVO(S):

** PARUNIV - SOCIEDADE DE PROMOÇÕES IMOBILIÁRIAS, S.A.

NIPC 508346606

O(A) Adjunto(a) do Conservador(a), em substituição

Ana Cristina Verde Araújo

REGISTOS PENDENTES

Não existem registos pendentes.